

Landratsamt Böblingen

Amt für Vermessung und
Flurneuordnung

Einladung zur feierlichen Eröffnung

am 17. Juli 2017 um 13:30 Uhr findet auf Holzgerlinger Markung eine interessante Veranstaltung des Landratsamts Böblingen im Rahmen der Aktionswoche Geodäsie Baden-Württemberg 2017 statt (Dauer ca. 1 Stunde).

Hierzu laden wir Sie herzlich ein.

Am Schnittpunkt des 9. Längengrads mit dem SCULPTOURA-Radweg (westlich Holzgerlingen in Richtung Wasserturm Altdorf) eröffnen das Landratsamt Böblingen und die Stadt Holzgerlingen eine Installation der Künstlerin Susanne Immer, Reutlingen. Mit der Skulptur „Der 9. Meridian“ werden die beiden Themen Geodäsie und bildende Kunst eindrucksvoll verknüpft. Die Eröffnungsveranstaltung wird von der Ergebnispräsentation eines Schülervermessungsprojekts der Freien Evangelischen Schule Böblingen flankiert. Außerdem findet bei gutem Wetter ein Drohnenflug entlang des Meridians statt.

Anfahrtsskizze / Wegbeschreibung

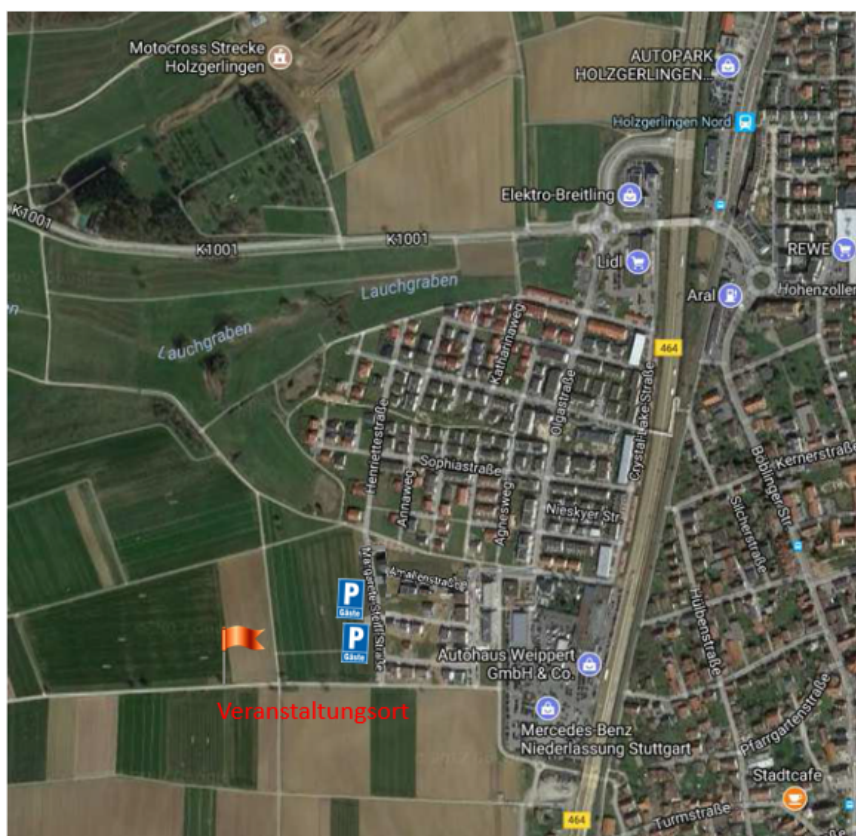

Sie erreichen den Ort der Veranstaltung vom Wohngebiet Hülben, Holzgerlingen, aus.

Von der B 464 kommend, Ausfahrt Holzgerlingen-Nord, folgen Sie nach dem Kreisverkehr der Olgastraße und gelangen über die Amalienstraße in die Margarete-Steiff-Straße.

Hier sind ausreichend Parkplätze vorhanden. Sie sehen von dort bereits das Kunstwerk und den Veranstaltungsort, der nach kurzem Fußweg erreichbar ist.

Geographische Koordinaten: 9° 00' 00" östliche Länge

48° 38' 28" nördliche Breite